



T R A T E R R A

EVENTI GIOIOSI NEGLI AMBIENTI VERDI DELLA CITTÀ

E C I E L O

Bambini e famiglie dei nidi e delle scuole dell'infanzia alla ricerca di una nuova sostenibilità urbana per dare senso educativo alla vita all'aperto

Comune di Reggio Emilia

Centro Internazionale Loris Malaguzzi

Scuole e Nidi d'Infanzia
Istituzione del Comune di Reggio Emilia

Reggio Children

PROGRAMMA

25 maggio • Centro Verde C. Prampolini Via L. Spagni 26

Di erbe in erbe... proiezioni verso un orto inconsueto

festa di primavera con narrazioni e installazioni nel parco; a seguire mappatura notturna nel territorio alla ricerca di erbe 'selvatiche' in collaborazione con la Circoscrizione VII

dalle ore 19,00

08 giugno • Scuola dell'infanzia Robinson Via Pastrengo 20

Il parco ritrovato

suggerimenti, suggestioni, giochi, installazioni per abitare con sguardi nuovi il parco

dalle ore 18,30

09 giugno • Nido Panda Via M. L. King 2

Filastrocche in bicicletta

festa di fine anno tra il Parco Maria Olivi e il parco del Nido Panda

dalle ore 17,00

11 giugno • Nido Genoeffa Cervi Via Fucini 1

Suoni accoglienti e dialoganti

inaugurazione di un percorso e di installazioni sonore realizzate dai genitori del Consiglio Infanzia-Città con performance musicali

dalle ore 17,00

11 giugno • Nido Salvatore Allende Via Gattalupa 5

Suoni, ascolti e parole...

inaugurazione dei telai sonori costruiti dai genitori del Consiglio insieme ai genitori provenienti da altri paesi del mondo

dalle ore 17,30

12 giugno • Paulo Freire Via Tassoni 136/a

Prove di parco

performance danzanti, narrazioni e installazioni nel parco della scuola progettate e realizzate da bambini e genitori

dalle ore 20,00

12 giugno • Scuola dell'infanzia Martiri di Sesto Via U. Betti 45

Incontri di una sera d'estate

magiche atmosfere tra cielo e terra

dalle ore 20,30

18 giugno • Nido-Scuola Nilde Iotti Via F.lli Bandiera 12/c

"La principessa rapita"...nel parco

Associazione Nuovo Mondo (Loredana Averci)

iniziativa realizzata in collaborazione con la Circoscrizione II

dalle ore 17,30

18 giugno • Scuola dell'infanzia Villetta Via Emilia Ospizio 83

Il parco incantato...

letture e narrazioni *tra terra e cielo* nel parco della scuola, in collaborazione col Laboratorio teatrale G. Rodari e Reggionarra

dalle ore 21,00

23 giugno • Scuola dell'infanzia Allende Via Gattalupa 5

Il parco in posa

invito ad una passeggiata fotografica nel parco della scuola.

Vieni a curiosare nel nostro parco e fotografa quello che ti colpisce, la tua foto più bella, proiettata su un grande schermo, entrerà a far parte della mostra, realizzata dai bambini di 5 anni, che inaugureremo il giorno stesso

dalle ore 17,00

23 giugno • Scuola dell'infanzia Andersen Via delle Ortolane 5/b

Una storia sul far della sera

genitori narratori per una magica sera e proiezione per immagini di un orto e del suo recinto

dalle ore 20,30

9 luglio • Nido Giulia Maramotti Via G. W. Zanti 2

Voglia di TERRA

ORTI di incontri dove il sole bacia e il vento canta

dalle ore 19,00

Iniziativa promossa dal gruppo di progetto
Qualificazione ambienti aree verdi

Scuole e Nidi d'Infanzia
Istituzione del Comune di Reggio Emilia

Reggio Children

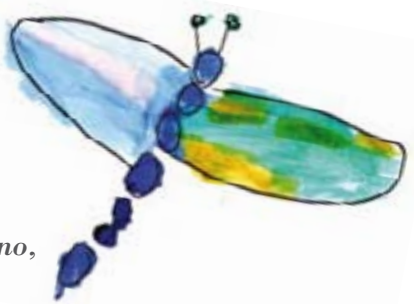
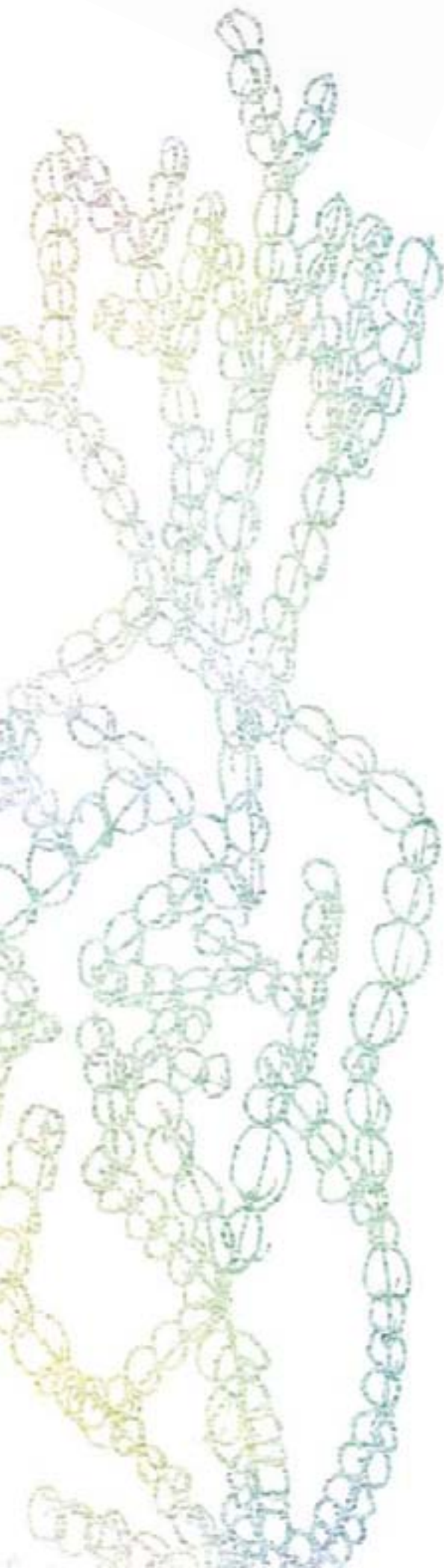
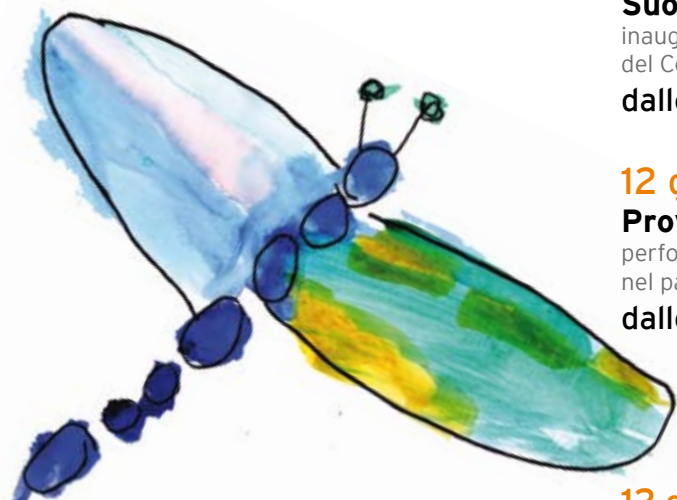

T R A T E R R A

EVENTI GIOIOSI NEGLI AMBIENTI VERDI DELLA CITTÀ

E C I E L O

"C'era un bambino che usciva ogni giorno, e il primo oggetto che osservava, in quello si trasformava, e quell'oggetto diventava parte di lui per quel giorno o per parte del giorno, o per molti anni o vasti cicli di anni..."

Walt Whitman, Foglie d'erba